Over sterren, over zonne

Über Sterne, über Sonnen

t. Duits: Karl Schubert (1889-1949)
m. Edmund Pracht (1898-1974)

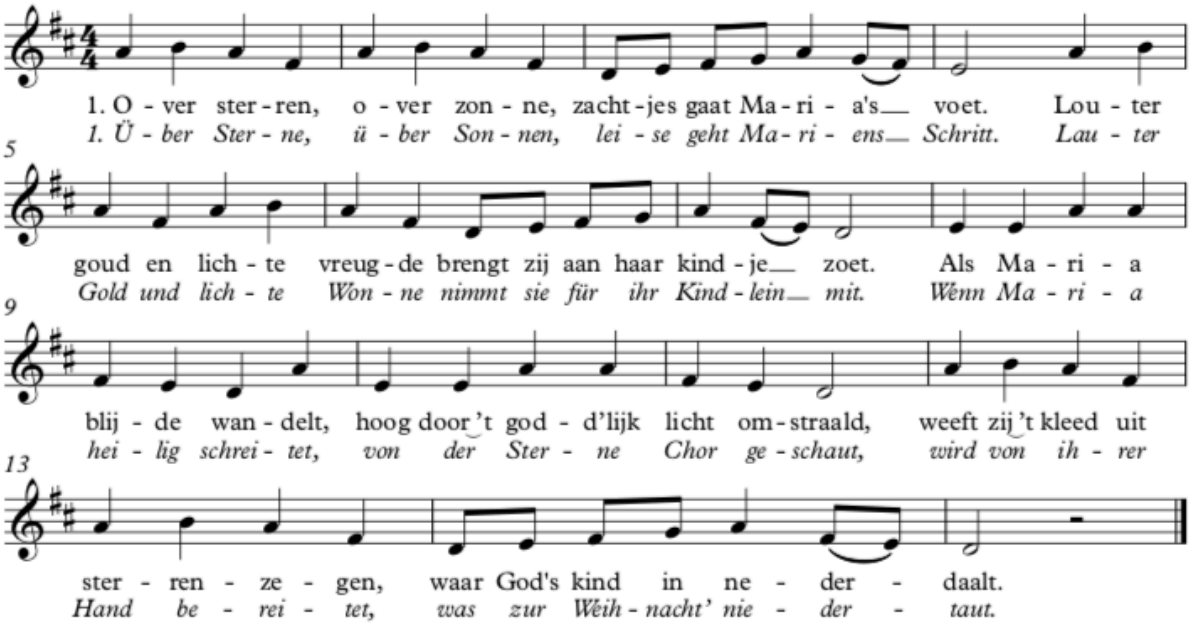

2. Roep de zonne mee te weven
aan het lichtend kleed voor het kind,
smeek de maan dan ook te geven
vreugd' en blijdschap aan haar kind.
Zingend laat zij alle sterren
voor de grote wagen gaan.
Trekt dan jub'lend door de hemel,
komt met Kerst op aarde aan.

Nu zijt wellekome

Walter Rein (1893-1955)

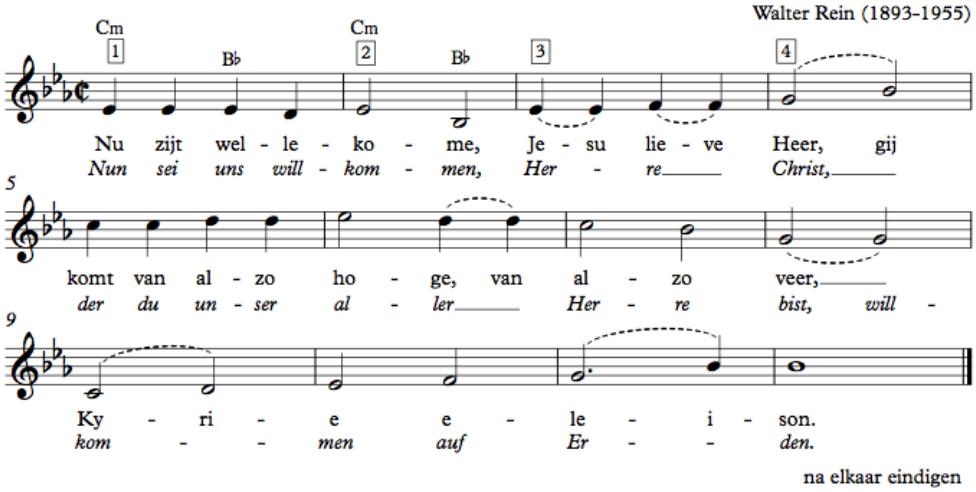

Zwaluw

Wilko Brouwers (*1957)

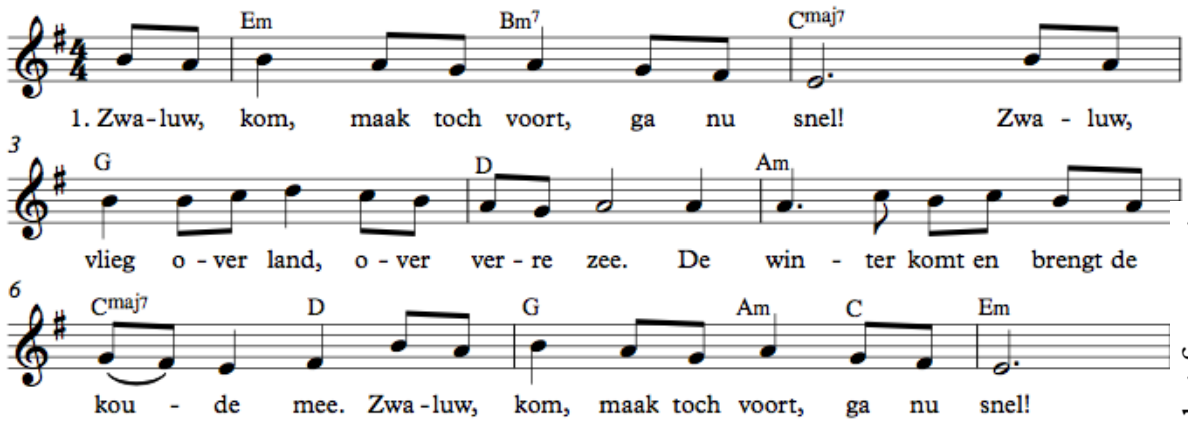

2. Als je weg bent, dan denk ik aan jou;
hoe je vliegt over land, over verre zee.
Een zwaluw word ik en ik vlieg met je mee.
Als je weg bent, dan denk ik aan jou.

3. Zwaluw, keer ongedeerd weer terug!
Laat de kou en de winter voorbijgaan,
dan zal ik hier weer op de uitkijk staan.
Zwaluw, keer ongedeerd weer terug!

Sterren stralen aan het firmament

canon

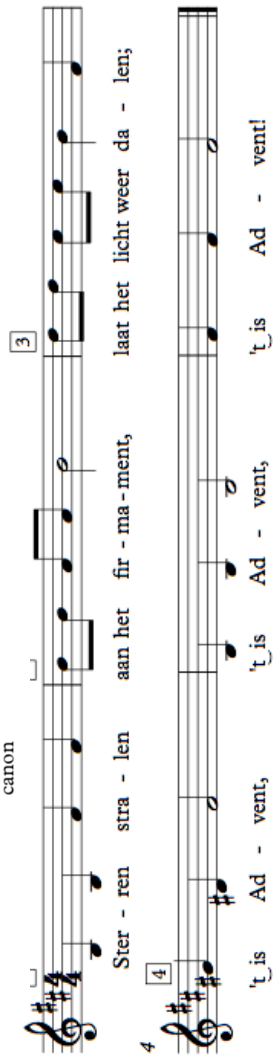

Donker is de aarde (2)

Adventslied

t. Martha Poldermans
m. Elisabeth Lebret (1907-2005)

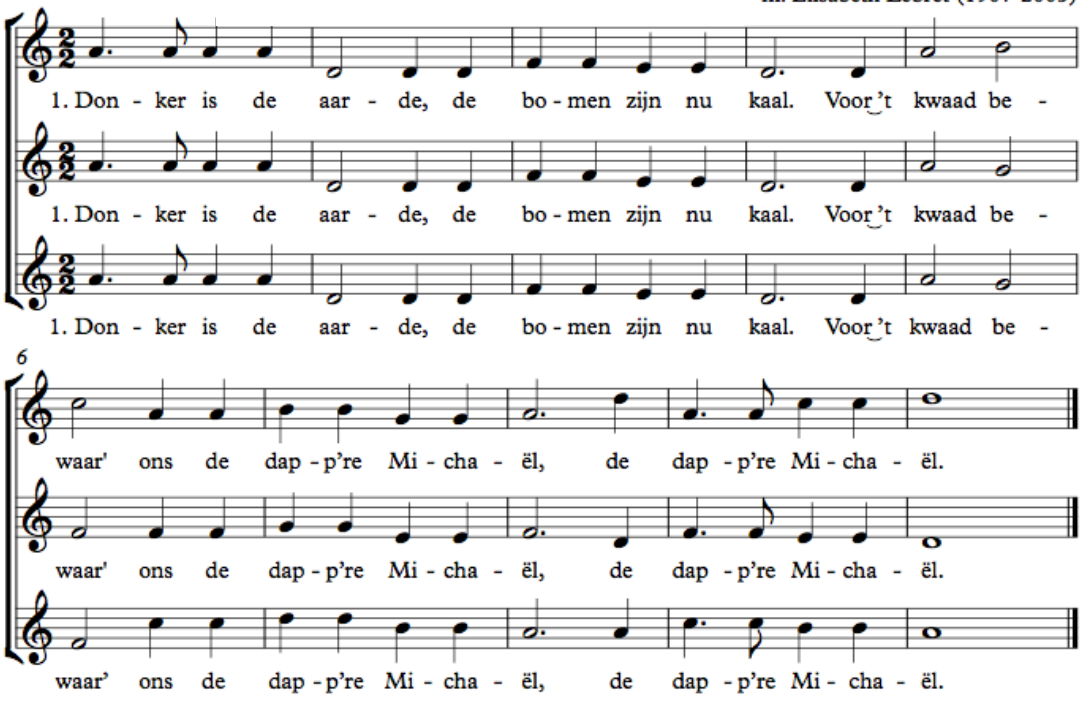

2. Heilige Sint Maarten,
hij schonk ons offerkracht.
Advent is nu gekomen
en heel de wereld wacht. 2x

3. Nicolaas wil helpen
een beter mens te zijn.
Opdat het kerstlicht strale
in onze harten rein. 2x

Als duizenden sterren verschijnen

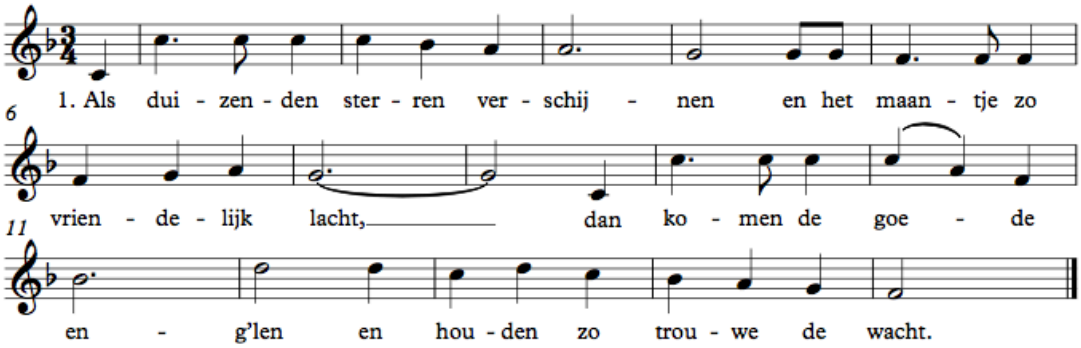

2. En dan gaan de kinderen slapen,
Sint Nicolaas komt op zijn paard.
Hij heeft voor de mensenkind'ren
de schatten des hemels bewaard.

Stil nu!

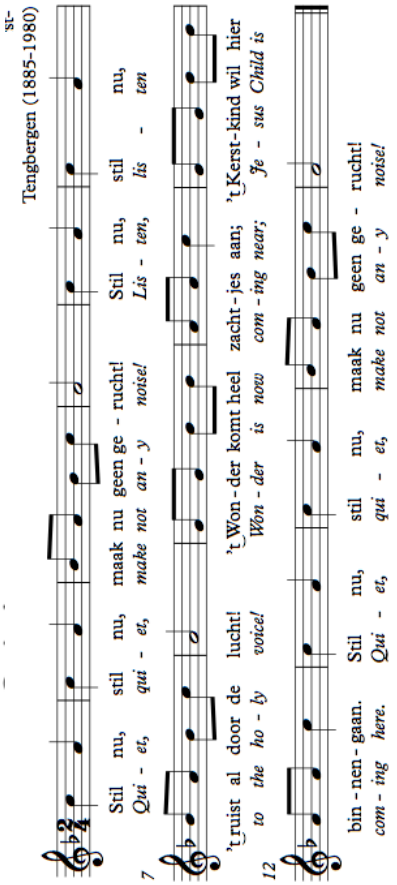

Lied voor de Adventstuin

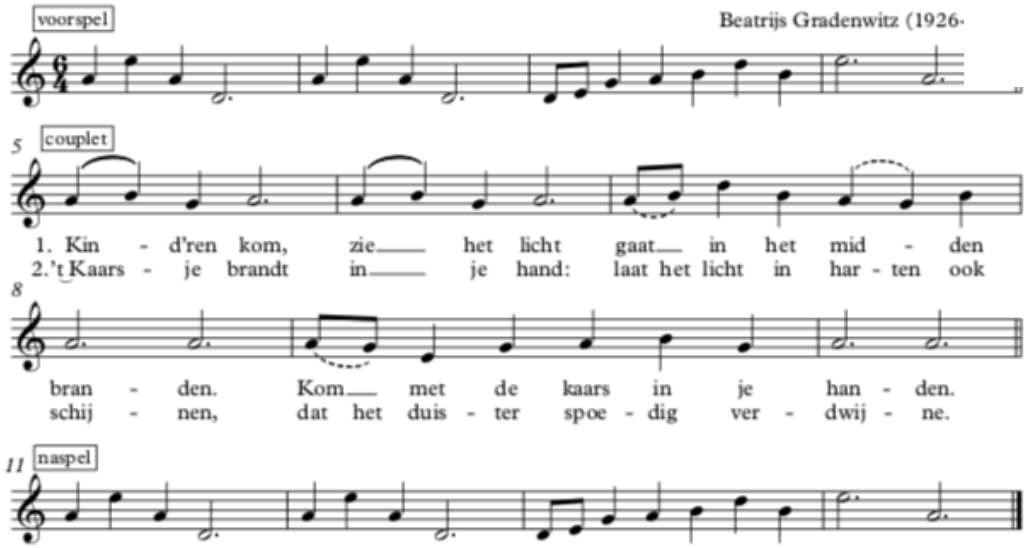

Waldorf Adventfair